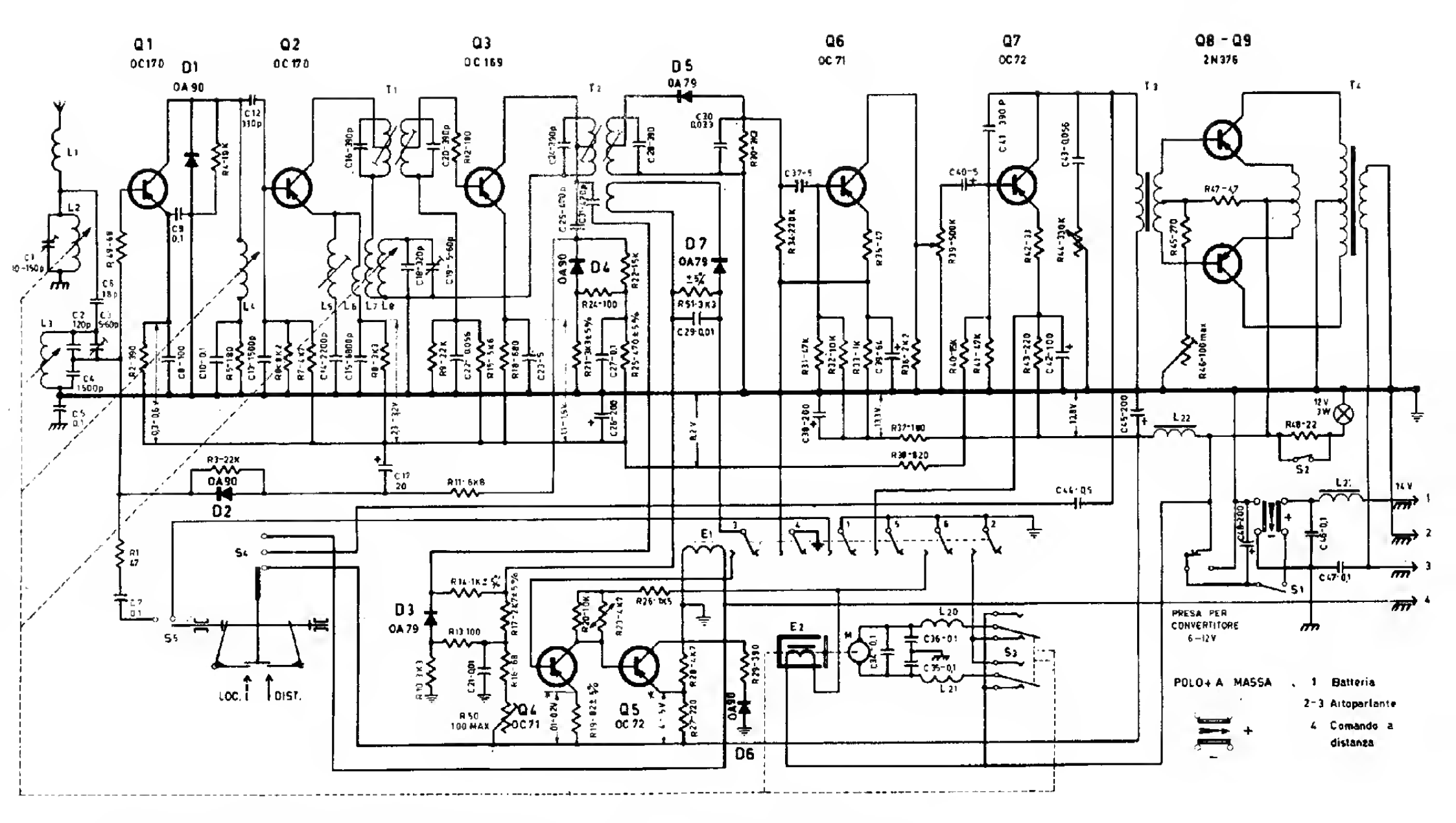

I valori dei condensatori sono espressi, salvo altra indicazione, in μF (p = pF). I valori delle resistenze sono espressi in Ω con ± 10%, salvo altra indicazione (k = = kΩ). Le tensioni sono state misurate con voltmetro avente resistenza interna di 20.000 ohm per volt.

* misure effettuate in condizioni di ricerca.

⏚ Negativo del ricevitore.

⏚ Chassis collegato al telaio della vettura.

RICEVITORE VOXSON - Autoradio Mod. « explorer » - 811 - P Special